

Piano Terra

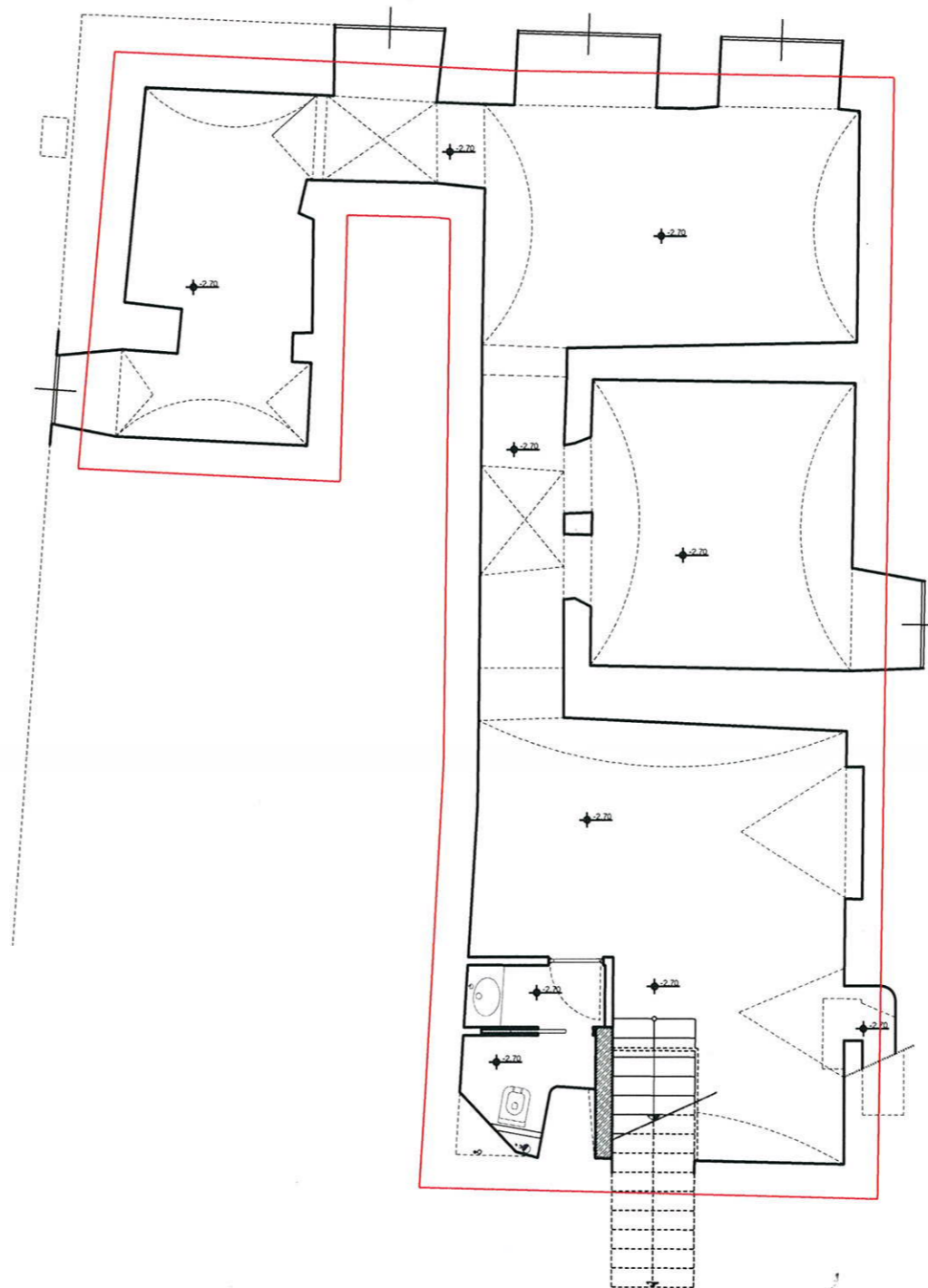

Seminterrato

Superficie Commerciale	
Seminterrato	131,60 mq
Piano terra	129,30 mq

Opere di Restauro e Risanamento
conservativo del locale sito in

Via Giustiniani 3R

Locale commerciale **Genova**

Novembre 2011

rilevo e progetto arch. :
Arch. Teodora Buzzanca

Ri.geNova s.r.l.

Stato attuale
Planimetrie scala 1:100

TAV.U

